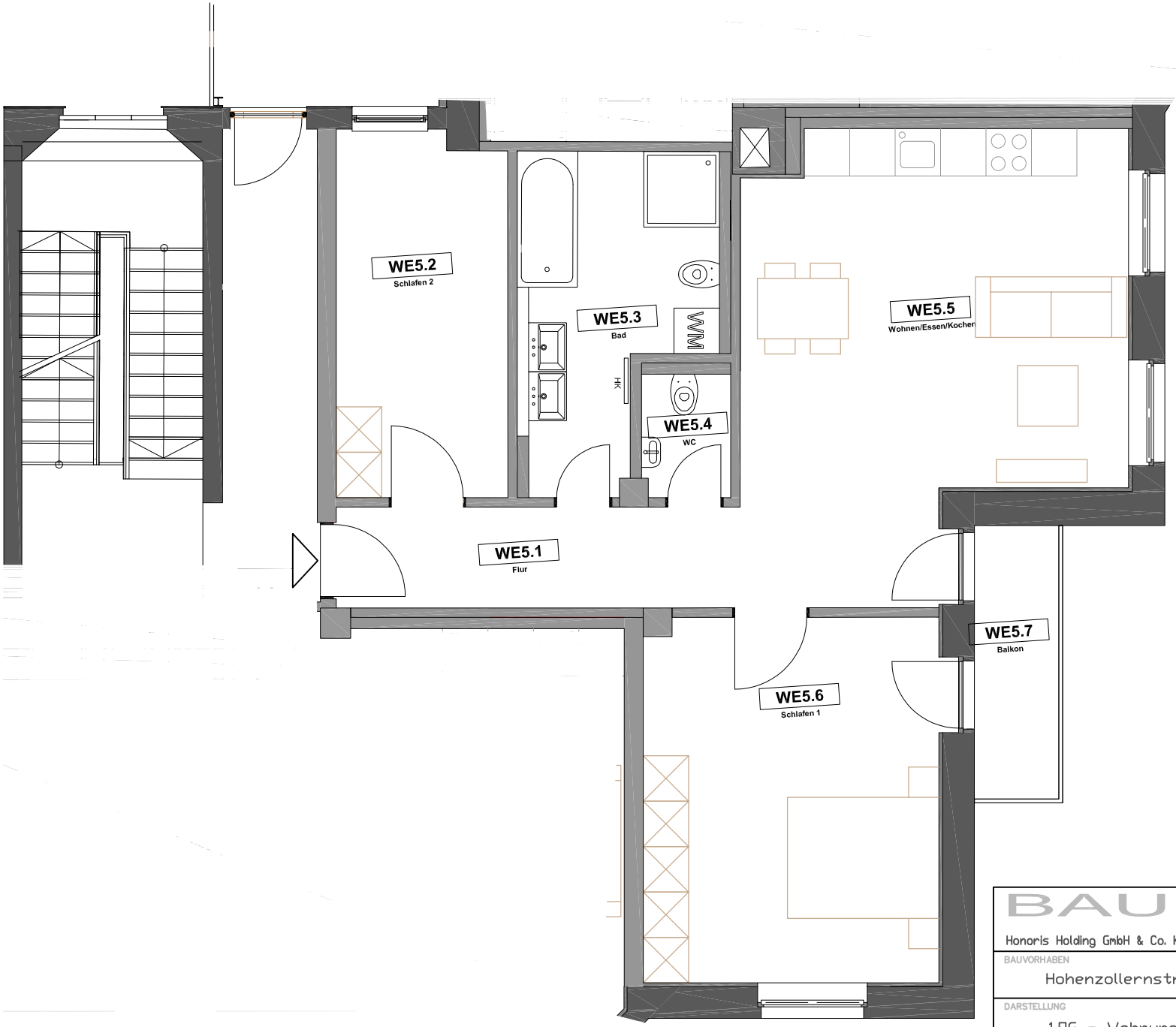

BAUBÜRO

Honoris Holding GmbH & Co. KG Lindenstraße 2 75175 Pforzheim

BAUVORHABEN
Hohenzollernstr. 86

DARSTELLUNG
1.OG - Wohnung 5

N

MASSSTAB	GEZEICHNET	DATUM	BLATTGRÖSSE	PLAN.NR.
1:75	VC	11.09.2020	DIN A4	